

NOTA DE PRENSA

Estudio del corredor en la carrera Behobia- San Sebastián 2014

- Nueva plataforma de marcha optométrica que permite el estudio de la huella y el estudio del gesto deportivo.
- Estudio del movimiento pronador / supinador en cinta de marcha.

San Sebastián, Noviembre, 2014. Podólogos pertenecientes al **Colegio de Podólogos de Euskadi**, han realizado un estudio sobre la pisada del corredor de maratón, mediante una plataforma de presiones optométrica CbsScanGraf, cedida por Computational Bio-Systems de Barcelona durante los días previos a la carrera Behobia-San Sebastián.

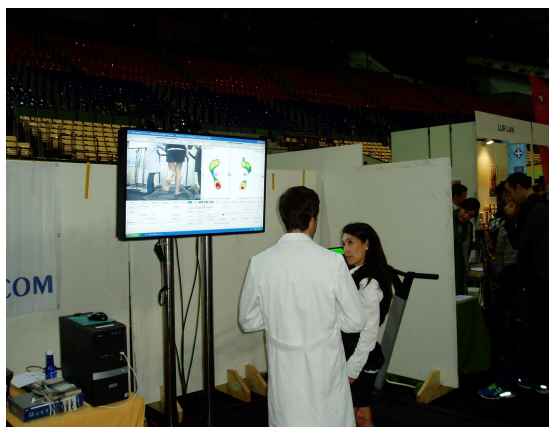

El estudio que se realizó, constaba de una exploración articular en camilla, una valoración plantar mediante una plataforma de presiones Optométrica **CbsScanGraf** y un estudio del movimiento mediante vídeo filmación sobre cinta de marcha.

Durante los días viernes-7 y sábado-8 de noviembre se realizaron estudios y valoraciones podológicas y biomecánicas a **102 corredores**.